

CURRICULUM PROFESSIONALE



dati anagrafici

nome e cognome	Giampiero Martuscelli
luogo e data di nascita	Napoli, 31 gennaio 1960
domicilio professionale	Napoli, Via Brin 63
residenza	Napoli, Via A. Manzoni 8
recapiti telefonici	081 5757989 pbx 081 5750528 fax
e-mail	gmartuscelli@pec.interprogettisrl.com
codice fiscale	MRT GPR 60A31 F839M

formazione e titoli

- 1984 Laurea con lode in Ingegneria Edile - **Università di Napoli**
- 1985 Master of Science in Structural Engineering - **Columbia University-New York**
- 1985 Iscrizione all'Ordine degli Ingegneri della Provincia di Napoli
- 1995 Iscrizione all'Albo dei Collaudatori della Regione Campania
- 1998 Member of International Association for Bridge and Structural Engineering
- 2000 Docente del corso di specializzazione dell'Istituto Nazionale di Architettura sul Regolamento di attuazione delle Legge Merloni
- 2001-08 Docente presso l'Università di Napoli Federico II, Corso di Laurea in Edilizia, Facoltà di Architettura per il corso di "Sperimentazione, Controllo e Collaudo delle costruzioni"
- 2006 Membro del Gruppo di lavoro presso il Consiglio Superiore LL.PP. per il monitoraggio degli effetti delle nuove Norme Tecniche per le costruzioni, D.M. 14 settembre 2005
- 2008-09 Docente presso l'Università di Napoli Federico II, Corso di Laurea in Edilizia, Facoltà di Architettura per il corso di "Sperimentazione e Controllo di materiali e componenti"
- 2010 Docente presso l'Università di Napoli Federico II, Corso di Laurea in Edilizia, Facoltà di Architettura per il corso di "Tecnica delle costruzioni"
- 2011 Premio INARC/ANCE Restauro del Tempio di Augusto del Rione Terra. Raggruppamento con capogruppo Marco Dezzi Bardeschi.

associazioni

Socio dell' I.A.B.S.E., International Association for Bridge and Structural Engineering;
Socio dell' A.C.I., American Concrete Institute;
Socio dell' Associazione Industriali di Napoli;
Socio dell' A.I.C.A.P, Associazione Italiana Cemento Armato e Precompresso;
Socio del Green Building Council – Italia, Associazione per la Certificazione Energetica ed Ambientale;

attività professionale

Dal 1985 al 1987, lavora presso una delle più prestigiose società di ingegneria americane, la Weidlinger Associates, Consulting Engineers di New York, seguendo tra l'altro i progetti strutturali delle Ambasciate Americane a Damasco (Siria) e a Nicosia (Cipro), l'adeguamento statico dell'edificio in acciaio della Goldman Sachs (New York) e il Progetto delle strutture in acciaio di un complesso di edifici alti per uffici ad Englewood Cliff (New Jersey).

Dal 1987 svolge la propria attività professionale in Italia nell'ambito della progettazione strutturale in diversi appalti di opere sia pubbliche che private (per costi complessivi oltre 1 miliardo di Euro), tra cui il completamento del **Centro Direzionale di Napoli** (circa 235 mln di Euro tra opere pubbliche e private), il **Regium Waterfront** di Reggio Calabria di **Zaha Hadid** (97 mln di Euro), l'**Auditorium di Ravello "Oscar Niemeyer"**, la **Stazione Alta Velocità** di Afragola di Zaha Hadid (progetto definitivo con AKT di Londra), progetti e analisi di vulnerabilità sismica di viadotti autostradali dell'A32,

l'ampliamento del Porto di Pozzuoli (NA), "Lotto Napoli-Cancello" **TAV Napoli-Bari** (con Systra e Rocksoil).

Oltre le esperienze specifiche nel campo dell'ingegneria civile-strutture, si annoverano incarichi di direzione dei lavori e collaudi di opere pubbliche, in appalti di opere sia pubbliche che private, tra cui la DL per il completamento del Centro Direzionale di Napoli e del Centro Commerciale **Auchan** di via argine a Napoli (58,4 mln di Euro), del **Parco dello Sport** di Napoli (32,5 mln di Euro) e di **Città della Scienza** – Fondazione IDIS (39,8 mln di Euro). A tali mandati si accompagna l'incarico di Responsabile del Procedimento per l'appalto di costruzione del Nuovo **CE.IN.GE.** - Centro di Ingegneria Genetica di Napoli (costo 16 mln di Euro), di collaudatore sia statico che tecnico-amministrativo per diversi enti, tra i quali il **CIRA**.

Progettazione:

in corso **Miglioramento sismico del Complesso Alberghiero H.L.P. "Hotel La Palma", Capri (NA)**

Progettazione Esecutiva di interventi di miglioramento sismico del Complesso Alberghiero HLP "Hotel La Palma" sito in Capri (NA)
Importo totale delle opere: circa € 1.650.000,00
Committente: H.L.P. Hotel La Palma S.p.a.

in corso **Linea Ferroviaria AV Napoli-Bari: tratta Telesse Vitulano**

Progettazione esecutiva e di dettaglio
Importo totale delle opere: circa € 507.000.000,00
Committente: Systra

in corso **Interventi su viadotti dell'Autostrada A12**

Progettazione Esecutiva di interventi di riparazione, manutenzione straordinaria e adeguamento sismico di viadotti dell'Autostrada A12
Committente: Sina S.p.a.

in corso **Verifiche di sicurezza e di transitabilità di viadotti autostradali**

Verifiche di sicurezza e di transitabilità dei viadotti delle autostrade A6, A11, A12, A15, A21
Importo Accordo Quadro: circa € 400.000,00
Committente: Sina S.p.a.

in corso **Kimbo, Melito di Napoli (NA)**

Progettazione Definitiva ed Esecutiva di nuova Palazzina Direzionale nello stabilimento di Melito di Napoli
Importo totale delle opere: circa € 1.500.000,00
Committente: Kimbo S.p.a.



2020-21 **Kimbo, Melito di Napoli (NA)**



Progettazione Definitiva ed Esecutiva per rifunzionalizzazione Capannone H nello stabilimento di Melito di Napoli
Importo totale delle opere: circa € 1.000.000,00
Committente: Kimbo S.p.a.



in corso **Palazzo Caravita di Sirignano, Napoli**

Progettazione preliminare, definitiva ed esecutiva dei lavori di ristrutturazione e rifunzionalizzazione per la riconversione in hotel di lusso
Committente: Immobil Center s.r.l.



- 2019 **Sede Hitachi di Napoli**
Progettazione esecutiva dei lavori di manutenzione straordinaria Area Service - Fabbricato 5
Committente: Hitachi Rail S.p.a.
- 
- 2019 **Area "ex Ceretti & Tanfani", Milano Bovisa**
Progettazione strutturale definitiva ed esecutiva di un complesso immobiliare per residenze e casa dello studente
Importo totale opere circa € 50.000.000,00
Committente: Albatross s.r.l.
- 
- in corso **I.R.C.C.S. Istituto Ortopedico "Galeazzi", Gruppo San Donato, Milano** Redazione del progetto costruttivo per le opere strutturali ed edili e degli interfacciamenti agli impianti biomedicali, assistenza tecnica all'impresa
Importo lavori: circa € 250.000.000,00
Committente: EDILE Engineering & Construction s.r.l.
- 
- 2018 **Riqualificazione e Razionalizzazione del Porto di Pozzuoli**
Progettazione esecutiva
Importo lavori: € 37.600.000,00
Committente: Astaldi S.p.A.
- 
- 2018-19 **Restauro e Risanamento Conservativo dell' Hotel Britannique - Napoli.**
Progettazione esecutiva delle opere strutturali
Importo opere: circa € 1.000.000,00
Committente: Palazzo Caracciolo S.p.a
- 
- 2018 **Adeguamento sismico viadotti Autostrada A32 Torino-Bardonecchia**
Adeguamento sismico dei viadotti Bussoleno, Geney e Millaures
Importo opere: circa € 27.000.000,00
Committente: MUSI.NET. S.p.A.
- 2018 **Linea Ferroviaria AV Napoli-Bari: tratta Napoli Cannello**
Progettazione esecutiva
Importo totale delle opere: circa € 400.000.000,00
Committente: Astaldi / Salini Impregilo S.p.a.
- 
- 2016-17 **TAV Torino-Lione - Rilocalizzazione Autoporto di Susa**
Progetto esecutivo dei nuovi sovrappassi autostradali
Importo opere: € 6.000.000,00
Committente: Musinet Engineering S.p.a.
- 
- 2017 **Ampliamento e rifunzionalizzazione dei capannoni di Seda Group in Italia, Galles e Portogallo**
Progettazione esecutiva e direzione lavori
Importo delle opere progettate: circa € 15.000.000,00
Committente: Seda Group S.p.a. – Gruppo d'Amato
- 
- 2016 **Atitech, Napoli-Adeguamento sismico dei capannoni di produzione, dei magazzini e dei blocchi uffici**
Progettazione esecutiva
Importo lavori: circa € 1.000.000,00
Committente: Atitech Manufacturing s.r.l.
- 

2015 **Strada Provinciale BS 237 “del Caffaro”:** deviante tratta da Vestone a Idro Sud

Progettazione definitiva in fase di gara
Importo totale dei lavori: circa € 40.000.000,00
Committente: Astaldi S.p.a.



2014 **Grande Progetto Risanamento ambientale e valorizzazione dei Regi laghi – Interventi di adeguamento dei depuratori di Cuma, Foce Regi Lagni, Marcianise e Napoli Nord**

Progettazione definitiva
Importo totale lavori: circa € 130.000.000
Importo lavori opere progettate: € 35.000.000
Committente: Provveditorato Interregionale OOPP Campania, Molise, Puglia e Basilicata



2014 **Realizzazione del Parco Urbano corso principe Amedeo di Cava dè Tirreni**

Progettazione definitiva ed esecutiva strutture
Importo lavori: circa € 3.000.000
Committente: Comune di Cava dè Tirreni

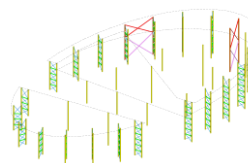

2014 **Adeguamento sismico delle strutture in muratura della Ripartizione Scientifica e realizzazione del nuovo blocco operatorio dell’Ospedale Pascale**

Progettazione definitiva ed esecutiva strutture
Importo lavori strutture: circa € 5.500.000
Committente: Fondazione Pascale

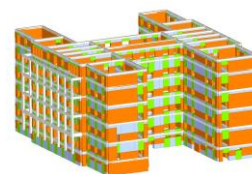

2014-13 **Realizzazione di un parcheggio interrato e riqualificazione urbana nel comune di La Salle (AO)**

Progettazione definitiva ed esecutiva architettura, strutture e impianti
Importo lavori: circa € 5.500.000
Committente: Arcas S.p.A.



2013 **Autostrada A32 Torino–Bardonecchia – Verifica di vulnerabilità sismica dei viadotti**

Valutazione, verifica sismica e schede di Analisi di liv.2 della Protezione Civile
Committente: MUSI.NET. S.p.A.



2013 **Palazzo Turati – Milano. Verifica di vulnerabilità sismica**

Valutazione e verifica sismica
Committente: CCAA di Milano

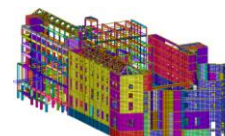

2013 **Nuova linea Torino-Lione – Rilocalizzazione autoporto di Susa**

Progetto preliminare e definitivo delle strutture
Importo totale delle opere: circa €. 10.500.000
Committente: MUSI.NET. S.p.A.

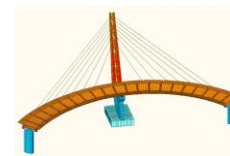

2013 **Nuova linea Torino-Lione – Svincolo d La Maddalena**

Progetto preliminare e definitive delle strutture
Importo totale delle opere: €.34.000.000
Locazione del progetto: Chiomonte, Torino
Committente: MUSI.NET. S.p.A.

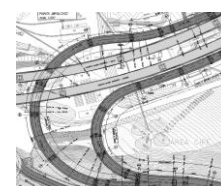

- 2013-07 **Autostrada A32 Torino-Bardonecchia**
 Adeguamento dei viadotti Salbertrand, Rio Ponté e Ventoux
 Progetto esecutivo delle strutture
 Importo totale delle opere: circa €. 12.900.000
 Client: MUSI.NET. S.p.A.
- 2012 **Autocamionale della CISA – Corridoio plurimodale Tirreno Brennero. Raccordo Autostradale tra l'Autostrada della CISA e l'Autostrada del Brennero**
 Progetto in fase di gara
 Importo totale delle opere: €. 311.686.934
 Committente: Astaldi S.p.A
- 2012-09 **Regium Waterfront di Zaha Hadid, Reggio Calabria**
 Progetto preliminare e definitivo delle strutture
 Importo totale delle opere: circa €. 97.135.000
 Importo delle opere oggetto della commessa: circa €. 28.760.000
 Committente: Zaha Hadid Limited, London
- 2012-10 **Immobile in via Foro Bonaparte 16 a Milano. Verifica di vulnerabilità sismica e Riquilificazione funzionale**
 Progetto preliminare, definitivo ed esecutivo delle strutture
 Committente: Faro srl
- 2011 **Acquedotto Sele-Calore. Opere di completamento della galleria idraulica "Pavoncelli bis"**
 Progetto definitivo in fase di gara
 Importo totale delle opere: €. 117.036.006
 Committente: Astaldi S.p.A
- 2011 **Interconnessione Italia Francia – Collegamento HVDC 1000MW Piossasco (IT) – Grand'Île (FR)**
 Attività di supporto e assistenza tecnica per la progettazione definitiva
 Importo totale delle opere: circa €. 350.000.000
 Importo delle opere oggetto della commessa: circa €. 40.000.000
 Committente: Musinet Engineering S.p.A
- 2010-07 **Bretella di raccordo Tangenziale di Napoli/Porto di Pozzuoli**
 Progetto preliminare e definitivo delle opere d'arte e delle gallerie
 Importo delle opere oggetto della commessa: circa €. 123.565.827
 Committente: COPIN - Consorzio per l'Attuazione del Piano Intermodale Area Flegrea
- 2010 **Comune di Napoli – Project Financing Cimiteri di Barra, Pianura e Soccavo**
 Progetto preliminare e definitivo delle strutture
 Importo totale delle opere: circa €. 36.000.000
 Importo delle opere oggetto della commessa: circa €. 12.000.000
 Committente: Comune di Napoli
- 2010-08 **Salerno Porta Ovest – Raccordo Autostrada A3/Porto di Salerno**
 Progetto preliminare, definitivo delle opere d'arte e delle gallerie
 Importo totale delle opere: circa €. 118.913.000
 Importo delle opere oggetto della commessa: circa €. 84.672.270

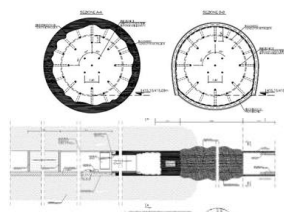
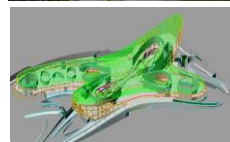

Committente: PCA Int. per conto dell'Autorità Portuale di Salerno

2009-01 **Completamento Centro Direzionale di Napoli – Edilizia Pubblica**

Progetto preliminare, definitivo ed esecutivo architettura, strutture, impianti e viabilità

Importo totale delle opere: € 103.300.000

Importo delle opere oggetto della commessa: € 45.487.924

Committente: Agorà 6 s.c.a.r.l.



2009-01 **Completamento Centro Direzionale di Napoli - Edilizia Privata**

Progetto preliminare, definitivo ed esecutivo architettura, strutture impianti

Importo totale delle opere ca.: € 125.000.000

Importo delle opere oggetto della commessa: € 39.092.337

Committente: Agorà 6 s.c.a.r.l.



2009-07 **Nuova Stazione Circumvesuviana di Pompei di Peter Eisenman, Pompei (Napoli)**

Progetto preliminare, definitivo ed esecutivo delle strutture

Importo totale delle opere: circa € 25.000.000

Importo delle opere oggetto della commessa: circa € 7.000.000

Committente: Interplan Seconda

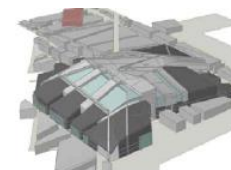

2008 **TAV Stazione Alta Velocità di Afragola di Zaha Hadid, Afragola**

Progetto degli impalcati in c.a.p. e delle fondazioni

Importo totale delle opere: circa € 70.000.000

Importo delle opere oggetto della commessa: circa € 19.500.000

Committente: Adams Kara Taylor - Zaha Hadid Limited, London

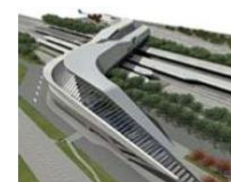

2008-07 **Autostrada A32 Torino-Bardonecchia**

Interventi di adeguamento e rinforzo strutturale dei Viadotti Salbertrand e Rio Ponté

Progetto esecutivo delle strutture

Importo delle opere: circa € 10.000.000

Committente: MUSI.NET. S.p.A.



2007 **Nuovo ospedale di Sassari in Project Financing**

Progetto preliminare delle strutture

Importo totale delle opere: circa € 60.000.000

Importo delle opere oggetto della commessa: circa € 15.000.000

Committente: ATI Condotte S.p.A. capogruppo

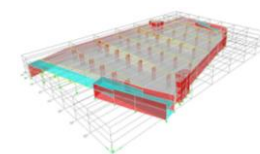

2007 **Auditorium di Ravello “Oscar Niemeyer”, Ravello (Salerno)**

Progetto esecutivo delle strutture

Importo delle opere: circa € 13.186.576 (strutture € 3.000.000)

Committente: ATI CCC - Pa.Co Costruzioni Spa



2006 **Parco dello Sport, Bagnoli (Napoli)**

Progetto preliminare e definitivo delle strutture

Importo totale delle opere: circa € 32.735.000

Importo delle opere oggetto della commessa: circa € 4.000.000

Committente: Bagnolifutura Spa–Società di Trasformazione Urbana



2006 **Recupero e Riqualificazione del manufatto industriale di via Brin, Napoli**

Progetto esecutivo delle strutture

Importo totale delle opere: circa €. 20.000.000

Importo delle opere oggetto della commessa: circa €. 6.000.000

Committente: Aedifica srl



2006 **Centro Polifunzionale Carabinieri "Pattison", Napoli**

Progetto esecutivo architettura e strutture

Importo totale delle opere: circa €.16.000.000

Importo delle opere oggetto della commessa: circa €.10.00.000

Committente: Impresa di Costruzioni Verazzo



2006-02 **Ipermercato Auchan Via Argine, Napoli**

Progetto preliminare, definitivo ed esecutivo delle strutture

Importo totale delle opere: circa €.53.780.000

Importo delle opere oggetto della commessa: circa €. 13.000.000

Committente: PCA Int. per conto della COGEI



2005 **Nuovo ospedale dei Castelli Romani – Ariccia in Project Financing**

Progetto preliminare delle strutture

Importo totale delle opere:: circa €. 60.000.000

Importo delle opere oggetto della commessa circa €. 15.000.000

Committente: ATI Condotte S.p.A. capogruppo

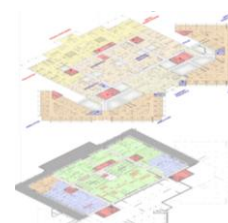

2005 **S.S. 106 Jonica – Maxilotto DG21/04 e DG22/04 (Sant'Ilario/Marina di Gioiosa Ionica)**

Imbocchi gallerie

Progetto esecutivo delle strutture

Importo delle opere oggetto della commessa: circa €. 35.000.000

Committente: Astaldi S.p.A.



2005 **A4 Torino/Milano – Ponte sul fiume Sesia**

Progetto esecutivo delle strutture

Importo delle opere oggetto della commessa: circa €.18.000.000

Committente: Musinet Engineering S.p.A.



2004 **Diga sul Fiume Melito e variante SS. 109 della Piccola Sila**

Progetto esecutivo delle strutture in c.a.

Importo totale presunto delle opere: circa €. 135.000.000

Importo delle opere oggetto della commessa: circa €. 23.000.000

Committente: Astaldi S.p.A.

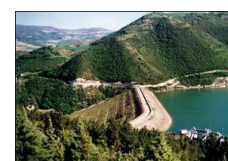

2004 **Centro Commerciale Torre Ingastone, Palermo**

Progetto preliminare, definitivo ed esecutivo delle strutture

Importo totale delle opere: circa €.36.000.000

Importo delle opere oggetto della commessa: circa €.11.913.000

Committente: PCA Int per conto della COGEI



2004 **Regione Campania. Restauro del Tempio di Augusto del Rione Terra, Pozzuoli (Napoli)**

Progetto preliminare e definitivo delle strutture

Importo totale delle opere: circa €. 9.037.069

Importo delle opere oggetto della commessa: circa €. 2.852.150



- 2004
 Committente: Presidenza Regione Campania per l'attuazione della L. n.80/84
Galleria scarico di fondo Diga Casanova sul fiume Chiascio
 Consulenza geotecnica e strutturale
 Importo totale delle opere: circa €9.500.000
 Committente: De Lieto Costruzioni Generali S.p.A.
- 2004
Interporto Campano - Lotti G (Centro Servizi "Vulcano Buono") e H, Nola (Napoli)
 5 nuovi capannoni, nuovo centro servizi, relative urbanizzazioni e opere di viabilità
 Validazione progetto e valutazione congruità economica
 Importo totale delle opere: circa €. 198.000.000
 Committente: Interporto Campano S.p.A.
- 2004-00 **Autostrade Siciliane – tratto Messina/Palermo e Siracusa/Gela**
 Consulenza geotecnica e direzione dei lavori
 Importo totale delle opere: circa €. 200.000.000
 Committente: Technital S.p.A.
- 2004-03 **Fondazione IDIS Città della Scienza. Museo del corpo umano, Bagnoli (Napoli)**
 Progetto preliminare, definitivo ed esecutivo delle strutture
 Importo totale presunto delle opere: circa €.12.000.000
 Importo delle opere oggetto della commessa: circa €. 4.000.000
 Committente: PCA Int. per conto della Fondazione IDIS
- 2004-03 **Università Parthenope, nuove sedi delle Facoltà di Economia e Giurisprudenza, Napoli**
 Consulenza al progetto esecutivo delle strutture
 Importo totale delle opere: circa €. 25.000.000
 Importo delle opere oggetto della commessa: circa €. 6.500.000
 Committente: Provveditorato alle OO.PP. per la Campania
- 2004-03 **Università di Fisciano (SA)**
 Piscina Coperta nel Campus di Fisciano (SA)
 Progetto esecutivo architettura e strutture
 Importo totale delle opere: circa €. 3.200.000
 Committente: Spinosa Costruzioni Generali s.r.l.
- 2004-01 **Società Esercizio Case di Cura S.p.a., nuovo complesso alberghiero presso la Clinica Hermitage, Napoli**
 Rifunionalizzazione e conversione dell'edificio esistente
 Coordinamento e progettazione architettura, strutture ed impianti per la fase definitiva
 Importo totale delle opere: circa €. 7.355.000
 Committente: S.E.C.C. (Società Esercizio Case di Cura) S.p.A.
- 2003 **Spazi Teatrali Sperimentali, Catania**
 Ristrutturazione dell'ex stabilimento di Via Cristoforo Colombo
 Consulenza al progetto preliminare e definitivo delle strutture
 Importo totale delle opere: circa €. 13.100.000
 Importo delle opere oggetto della commessa: circa €. 3.250.000
 Committente: Itaca S.p.A. per conto del Comune di Catania



- 2002 **Parcheeggio Sotterraneo Piazza Nazionale, Napoli**
 Progetto esecutivo delle strutture
 Importo totale delle opere: circa €. 8.000.000
 Importo delle opere oggetto della commessa: circa €. 3.100.000
 Committente: Napoletana Parcheggi S.p.A.
- 2002-01 **Recupero e riqualificazione delle mura urbane del Comune di Carlentini, Siracusa**
 Progetto definitivo ed esecutivo delle strutture
 Importo totale delle opere: circa € 3.700.000
 Importo delle opere oggetto della commessa: circa € 1.300.000
 Committente: Comune di Carlentini
- 2002-01 **Comune di Rossano**
 Interventi urgenti di consolidamento dei costoni del centro abitato
 Progetto definitivo ed esecutivo degli interventi
 Importo totale delle opere: circa € 1.500.000
 Committente: Comune di Rossano
- 2001 **Facoltà di Medicina Seconda Università degli Studi di Napoli.**
 Project financing per la conversione del Complesso Leonardo Bianchi, Napoli
 Progetto preliminare delle strutture
 Importo totale delle opere: circa €. 180.000.000
 Importo delle opere oggetto della commessa: circa €. 33.000.000
 Committente: TORNO S.p.A.
- 2001 **Biblioteca Forteguerriana nell'area ex Breda, Pistoia**
 Progetto definitivo ed esecutivo delle strutture
 Importo totale delle opere: circa €. 5.415.000
 Importo delle opere oggetto della commessa: circa €. 2.355.000
 Committente: Comune di Pistoia
- 2002-00 **Provveditorato OO.PP. per la Campania.** Stabilizzazione del pendio presso la nuova Casa Circondariale, S. Angelo dei Lombardi (Avellino)
 Progetto definitivo ed esecutivo consolidamenti
 Importo totale delle opere: circa €. 4.100.000
 Committente: Del Gaudio S.p.A. per conto del Provveditorato OO.PP. per la Campania
- 2001-99 **Facoltà di Medicina Seconda Università degli Studi di Napoli. Nuovo Policlinico, Caserta**
 Progetto definitivo ed esecutivo delle strutture
 Importo totale delle opere: circa €. 154.937.000
 Importo delle opere oggetto della commessa: circa €. 15.550.000
 Committente: ATI PCA int. per conto della Seconda Università degli Studi di Napoli
- 1998-97 **Facoltà di Ingegneria dell' Università degli Studi di Napoli Federico II, Napoli**
 Ampliamento ed adeguamento sismico del campus universitario di Via Claudio
 Progetto esecutivo architettura e strutture
 Importo totale delle opere: circa €. 10.300.000
 Importo delle opere oggetto della commessa: circa €. 7.200.000

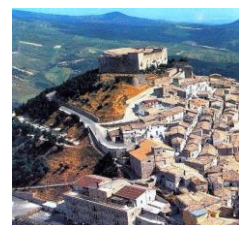

Committente: A.T.I. Vitale-IETIM-Termofrigor-OTIS

- 1998 **Italferr S.p.A. Alta Velocità.** Stazione di Campania Afragola.
Progetto definitivo delle strutture
Importo totale delle opere: circa € 70.000.000
Importo delle opere oggetto della commessa: circa € 36.000.000
Committente: PCA int per conto di Italferr S.p.A.



- 1997-93 **Fondazione IDIS Città della Scienza. Lotti 2/3/4, Bagnoli (Napoli)**
Consolidamenti e restauri Museo Vivo della Scienza, Business Innovation Centre ed edifici minori
Progetto esecutivo strutture
Importo totale delle opere: circa €. 39.800.000
Importo delle opere oggetto della commessa: circa €. 9.800.000
Committente: Fondazione IDIS – Napoli



- 1996 **Ente Autonomo per la Bonifica, Irrigazione e Valorizzazione Fondiaria.** Opere di adduzione dal serbatoio sul fiume Chiascio, Provincia di Perugia
Troco in artificiale allo sbocco ed manufatti di dissipazione
Progetto esecutivo delle strutture
Importo delle opere oggetto della commessa: circa €. 1.500.000
Committente: De Lieto Costruzioni Generali S.p.A.



- 1996-95 **Nuova Scuola di Guardie Carcerarie presso l' Ospedale Giudiziario di Aversa, Aversa (Napoli)**
Adeguamento strutturale e funzionale dell'edificio esistente
Progetto esecutivo delle strutture
Importo totale delle opere: circa €. 10.300.000
Importo delle opere oggetto della commessa: circa €. 3.600.000
Committente: De Sanctis Costruzioni S.p.A.



- 1995 **Soprintendenza Archeologica di Pompei. Ristrutturazione dell'Antiquarium di Ercolano, Ercolano (Napoli)**
Ristrutturazione, allestimento museale e completamento opere edili / impiantistiche
Progetto esecutivo architettura, strutture e impianti
Importo totale delle opere: circa €. 700.000
Committente: Soprintendenza Archeologica di Pompei

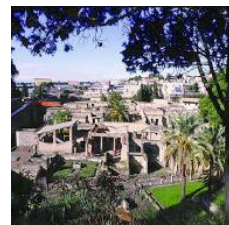

- 1995 **Facoltà di Medicina Università degli studi di Napoli Federico II. Uffici amministrativi dell'area Cappella Cangiani, Napoli**
Progetto esecutivo delle strutture
Importo totale delle opere: circa €. 6.200.000
Importo delle opere oggetto della commessa: circa €. 2.100.000
Committente: Servizi Integrati S.p.A. concessionaria Università degli studi di Napoli, Federico II



- 1995-92 **A.N.A.S. Compartimento della Campania**
Viadotto in c.a. e c.a.p. allo svincolo di Fratte terzo stralcio
Progetto esecutivo delle strutture
Importo delle opere oggetto della commessa: circa €. 2.800.000
Committente: Luigi Visconti Costruzioni s.a.s.



1995-91 **Adeguamento dell'Aeroporto di Capodichino, Napoli**
Parcheggi interrati e a raso, viabilità a servizio dell' aeroporto ed infrastrutture esterne
Progetto esecutivo delle strutture
Importo totale delle opere: circa €. 5.100.000
Importo delle opere oggetto della commessa: circa €. 2.300.000
Committente: ATI Comapre-Paliotto-Scarpati-Girardi



1994-93 **Prima Facoltà di Medicina Università degli Studi di Napoli Federico II. Consolidamento e Restauro del complesso di Sant'Andrea delle Dame, Napoli**
Progetto esecutivo delle strutture
Importo totale delle opere: circa €. 7.200.000
Importo delle opere oggetto della commessa: circa €. 2.600.000
Committente: Vitale Costruzioni s.r.l.



1993 **Soprintendenza Generale agli interventi post-sismici in Campania. Consolidamento e Restauro del complesso di via Rodinò, Napoli**
Progetto esecutivo delle strutture
Importo totale delle opere: circa €. 8.300.000
Importo delle opere oggetto della commessa: circa €. 4.100.000
Committente: Soprintendenza Generale agli Interventi post-sismici in Campania e Basilicata



1994-92 **Ministero dei Beni Culturali e Ambientali. Le Mura di Otranto, Otranto**
Consolidamento e Restauro del sistema fortificato e del circuito museale
Progetto esecutivo delle strutture
Importo totale delle opere: circa €. 13.500.000
Importo delle opere oggetto della commessa: circa €. 7.500.000
Committente: A.R.MO S.c.a.r.l, Associazione Restauro Monumenti



1994-90 **Ordine Ospedaliero dei Fatebenefratelli. Nuovi padiglioni ospedalieri, Roma, Benevento e Napoli**
Ristrutturazione e ampliamento degli edifici e viabilità interna al complesso. Progetto esecutivo delle strutture
Importo totale delle opere : circa €. 5.500.000
Importo delle opere oggetto della commessa: circa €. 1.700.000
Committente: Ordine Ospedaliero del Fatebenefratelli



1993-92 **Università degli Studi di Napoli Federico II. Attuazione del programma di prevenzione e lotta contro l'AIDS (Legge 135/90), Napoli**
Rifunionalizzazione delle strutture del 1° e 2° Policlinico
Progetto esecutivo delle strutture
Importo totale delle opere: €. 4.000.000
Importo delle opere oggetto della commessa: circa €. 1.187.000
Committente INFRADECNA S.p.A.



1993-90 **Facoltà di Medicina Università degli Studi di Napoli Federico II. Consolidamento statico del complesso di Santa Patrizia**
Progetto esecutivo strutture
Importo totale delle opere: circa € 3.600.000
Importo delle opere oggetto della commessa: circa € 1.300.000



Committente: Restaura Società Consortile s.r.l.

1992-91 **Progetto di consolidamento costone in frana tra Punta Perrone e Punta della Scrofa, Casamicciola (Napoli)**

Progetto esecutivo consolidamenti
Importo totale delle opere: circa €. 2.800.000
Committente: Comune di Casamicciola



1992-91 **U.S.L. 37, Napoli**

Studio di fattibilità per la rifunionalizzazione delle strutture e presidi ospedalieri ai sensi dell'art. 20 della Legge 67/88
Importo delle opere: circa € 29.400.000
Committente: USL 37 – Napoli



1992-91 **Stazione Zoologica "Anton Dohrn" di Napoli**

Incarico congiunto per la ristrutturazione edilizia ed adeguamento sismico della sede di Napoli
Progetto esecutivo delle strutture
Importo totale delle opere: circa € 18.100.000
Importo delle opere oggetto della commessa: circa € 3.600.000
Committente: Infratecna S.p.A.



1992-89 **Centri della Motorizzazione Civile, Venezia e Massa Carrara**

Edifici multipiano e capannoni con strutture in c.a. e c.a.p.
Progetti esecutivi delle strutture
Importo totale delle opere: circa €. 2.600.000
Importo delle opere oggetto della commessa: circa €. 800.000
Committente: Ministero dei Trasporti - Concessionaria Italedil S.p.A.



Motorizzazione Civile

1992-89 **Parcheggio e Raccordi Viari al nuovo Centro Commerciale per conto della A.LO.SA. S.p.A.**

Progetto esecutivo strutture viadotti in c.a. ed in c.a.p.
Importo delle opere oggetto della commessa: circa € 1.550.000
Committente: SUDPARK Società Consortile



1991-90 **Sede del Centro di Ingegneria Genetica, Napoli**

Laboratori di ricerca di tipo chimico e biologico
Progetto esecutivo delle strutture
Importo totale delle opere: circa €. 18.100.000
Importo delle opere oggetto della commessa: circa €. 6.000.000
Committente: IM.CO. S.p.A.



1991-89 **Progetto del nuovo Palazzo di Giustizia, S. Angelo dei Lombardi (Avellino)**

Nuovo Tribunale e attrezzature P.zza IV Novembre
Progetto esecutivo delle strutture
Importo totale delle opere: circa €. 12.400.000
Importo delle opere oggetto della commessa: circa €. 4.600.000
Committente: Comune di S. Angelo dei Lombardi



1990-88 **Torre della Memoria, Torre dei Fluidi e Torre dell'Informazione, Fuorigrotta (Napoli)**

Progetto preliminare, definitivo ed esecutivo delle strutture
Importo delle opere oggetto della commessa: circa €. 4.000.000
Committente: PCA per conto di Infrasad progetti - Concessionaria Comune di Napoli



1990-88 **Casermes dei Carabinieri, Girifalco (Catanzaro), Fiumefreddo Bruzio (Cosenza), Sarule (Nuoro), Badolato (Catanzaro)**

Progetti esecutivi delle strutture

Importo totale delle opere: circa € 2.100.000

Importo delle opere oggetto della commessa: circa € 650.000

Committente: Ministero LL.PP. Legge 6/85 e D.M. LL.PP. 9/9/85 n.2411 - Concessionaria Edil.Pro. S.p.A.



Direzione Lavori e Collaudi:

2021-in corso **Direzione Lavori per il miglioramento sismico del Complesso Alberghiero H.L.P. "Hotel La Palma", Capri (NA)**

Importo totale delle opere: circa € 1.650.000,00

2020-21 **Direzione lavori per rifunionalizzazione Capannone H nello stabilimento Kimbo di Melito di Napoli (NA)**

Importo totale delle opere: circa € 1.000.000,00

2020-21 **Direzione lavori nuovo magazzino automatizzato nella sede della Contital S.r.l. sita nel comune di Pignataro Maggiore (CE)**

Importo totale delle opere: circa € 3.800.000,00

2019-20 **Direzione lavori di adeguamento sismico del fabbricato in c.a. sede degli uffici della Petrone Group s.r.l. in Napoli**

Importo totale delle opere: circa € 7.000.000

2019-20 **Direzione lavori di ristrutturazione della palazzina uffici del polo di stoccaggio ed espositivo di Cornaredo (MI)**

Importo lavori: € 3.000.000,00

2019 **Direzione lavori per il risanamento conservativo, la manutenzione ordinaria e straordinaria dell'Hotel Britannique-Hilton Curio**

Importo totale delle opere: circa € 11.700.000,00

2016 **Direzione lavori di ampliamento dell'edificio Fonderia, del Laminatoio e del Magazzino Rotoli nello stabilimento "Laminazione Sottile" di San Marco Evangelista (CE)**

Importo opere strutturali: circa € 3.500.000

2015-17 **Direzione lavori di ampliamento del Cimitero di Pianura (Napoli)**

Importo totale delle opere: € 36.000.000

2013-14 **Direzione lavori Centro TIGEM di Pozzuoli (Napoli)**

Importo totale delle opere: € 2.728.000

Importo delle opere PON: € 1.015.000

2013 **Direzione lavori Completamento Centro Direzionale Napoli – edifici pubblici**

Importo totale delle opere: € 103.300.000 (in avvio)

2013 **Direzione lavori Ampliamento depositi costieri calata Vittorio Veneto**

Importo totale delle opere: € 4.546.000 (in corso)

2013-07 **Direzione lavori Parco dello Sport, Bagnoli (Napoli)**

Importo totale delle opere: circa € 32.735.000

2009-06 **Direzione lavori Ipermercato Auchan Via Argine, Napoli**

Importo totale delle opere: circa € 53.780.000

- 2007-05 **Direzione Lavori opere di manutenzione ordinaria e straordinaria – CIS/INTERPORTO CAMPANO**
 Importo totale delle opere: circa €. 2.000.000
- 2005-03 **Direzione lavori biblioteca Forteguerriana nell'area ex Breda, Pistoia**
 Importo totale delle opere: circa €. 5.415.000
- 2004 **Direzione lavori operativa - Comune di Carlentini (SR). Recupero e riqualificazione delle mura urbane**
 Importo delle opere: circa € 3.700.000
- 2003-97 **Direzione lavori Fondazione IDIS Città della Scienza Lotti 1/1bis, 2, 3 e 4 , Bagnoli (Napoli)**
 Importo lavori circa €.39.800.000
- 2003-02 **Direzione lavori interventi urgenti di consolidamento costoni centro abitato, Rossano (Cosenza)**
 Importo totale delle opere: circa €. 1.500.000
- 2003-02 **Direzione lavori intervento di pavimentazione ed arredo urbano del Centro Storico, Colliano (Salerno)**
 Importo totale delle opere: circa €. 1.500.000
- 2003-01 **Collaudo statico complesso cinematografico multisala Viale Giochi del Mediterraneo, Napoli**
 Importo totale delle opere circa €. 16.000.000.
- 2002-00 **Direzione lavori: Provveditorato OO.PP. per la Campania, lavori di consolidamento dei costoni del Comune di Casamicciola (secondo stralcio).**
 Opere a carico del C.I.P.E.
 Importo totale delle opere circa €. 2.400.000
- 2001-99 **Collaudo statico: Ente Irriguo Umbro-Toscano, lavori di sistemazione dell'alveo a valle della diga di Casanova su fiume Chiascio**
 Importo totale delle opere circa €. 2.100.000
- 2001-99 **Responsabile Unico del Procedimento per la costruzione della nuova sede Centro di Ingegneria Genetica, Napoli**
 Importo totale delle opere circa €.16.000.000
- 2000-99 **Direzione lavori: Regione Campania, Commissariato Straordinario di Governo per l'Emergenza Idrogeologica – Lotto C- rimozione di materiale alluvionale nelle aree del Comune di Quindici e Regi Lagni**
 Importo totale delle opere circa €.2.600.000
- 1999 **Collaudo statico: A.N.A.S. – SS. 131 “Diramazione Centrale Nuorese” Costruzione della S.S.V. di S.Teodoro, tronco Ovilò-Olbia , sesto Lotto**
 Importo totale opere circa €.10.300.000
- 1997 **Collaudo statico: ENEL S.p.A. Stazione Elettrica 380/150 kW, Edificio Quadri Comandi e Edificio Servizi Ausiliari, Tito (Potenza)**
 Importo totale delle opere circa €.1.550.000
- 1997 **Collaudo statico: ENEL S.p.A Stazione Elettrica 380/150 kW, edificio DPT e muri di ostegno, Rosara (Ascoli Piceno)**
 Importo totale delle opere circa €.1.600.000

- 1996 **Collaudo Tecnico-Amministrativo: Centro Italiano Ricerche Aereospaziali, nuovo fabbricato mensa, Capua (Caserta)**
Importo totale delle opere circa €.1.550.000
- 1996 **Collaudo Tecnico-Amministrativo: Centro Italiano Ricerche Aereospaziali, ampliamento fabbricato LCS, Capua (Caserta)**
Importo totale delle opere circa €.1.300.000
- 1996-93 **Direzione lavori per il consolidamento dei costoni a carico del Ministero per la Protezione Civile, Casamicciola (Napoli)**
Importo totale de lavori: circa €.775.000
- 1992-90 **Presidenza Commissione di Collaudo Tecnico-Amministrativo: Ente Autonomo Mostra di Oltremare, parcheggi sotterranei in P.le Tecchio, Napoli**
Importo totale dei lavori: circa €. 4.100.000
- 1990-88 **Direzione lavori Impianto industriale per la stabulazione dei molluschi, di proprietà della E.C.O.M. Opere con contributo del Ministero della Marina Mercantile e della CEE ai sensi delle LL. 4042/89 e 355/77, Villa Literno (Caserta)**
Importo totale dei lavori: circa €.1.300.000.

Ing. Giampiero Martuscelli